

# AIBETSU

広報  
あいべつ

2025

3

No. 792



## 【今月の表紙】

1月18日から2月8日までの毎週土曜日に、全4回の日程で「幼児スキー教室」が開催されました。スキークラブの皆さんによる丁寧な指導のもと、子どもたちは、スキーの基本技術や安全に楽しむためのコツを学びました。回数を重ねるごとに子どもたちは自信を持って滑れるようになり、「楽しかった！」と満面の笑顔を見せる姿が印象的でした。



フォトギャラリー





## 融雪期の事故にご注意を！

気温の上昇とともに融雪期を迎えるにあたり、災害発生の危険性が高まります。事故を未然に防ぐため、次のことに注意しましょう。

### \*落雪に注意！

屋根に積もった雪が解け、落下してくる危険があります。軒下などを歩く際には、屋根からの落雪に注意が必要です。また、屋根からの落雪によるホームタンクの転倒・配管の破損・脱落や、ストーブの排気筒が埋まってしまう場合もあるため注意しましょう。



### \*雪崩に注意！

斜面の雪に亀裂が入っていたり、こぶし大の雪の塊が落ちてきた場合などは、なだれが発生する前兆ともされています。確認した場合は、速やかにその場から離れましょう。

### \*土砂災害に注意！

大量の水分が土中に浸み込み、地盤が弱くなっているため、土砂災害が発生しやすくなっています。特に山間部や急傾斜地では注意が必要です。

### \*河川の増水に注意！

河川の急激な水位上昇の可能性があります。河川に近づかないようにしましょう。



## ガソリンを携行缶で購入する場合の確認について

令和元年7月に京都府で発生した、ガソリンをまいて火を付けたことによる爆発火災では、携行缶で購入したガソリンが使用されたといわれています。また、令和3年12月には大阪市で、令和6年11月には札幌市において、ガソリンを使用した同様の放火と思われる火災により多くの犠牲者が出ました。

令和2年2月1日から、ガソリンの適正な使用を徹底するため、携行缶でガソリンを購入する際は、次の確認が義務化されています。

- **本人確認**(運転免許証等の身分証明書の提示など)
- **使用目的の確認**

購入者は本人確認等を求められた際に、氏名・住所・使用目的等を明らかにすることを拒否するなど、言動等に不審な点がある場合、警察署へ通報されることがあります。

ガソリンを悪用した放火などを未然に防ぐため、皆様のご協力をお願いします。



## 消防団員を募集しています！

愛別町では、地域防災の重要な役割を担う消防団員を募集しています。

近年、消防団員の減少と高齢化が進んでおり、年々担い手の確保が難しくなっています。

自分たちのまちを守るために、あなたのその力を消防団活動に生かしてみませんか？

### 【入団条件】

- ①愛別町に居住し、または勤務する者
- ②満18歳以上の者
- ③志操堅固で、かつ身体強健な者

### 【入団後の待遇について】

- ①制服や活動服など必要な被服の貸与
- ②年額報酬のほか、災害出動や訓練・行事などの活動に対する報酬の支払い
- ③公務災害補償や福祉共済制度によるケガや疾病の補償
- ④5年以上活動した団員へ退職報償金の支給

### ■入団の申し込み・問い合わせ先

愛別消防署消防団事務係 ☎6-5509

## なだれや落雪に注意

3月は寒さも峠を越え、次第に春の暖かさを感じられる季節となります。この時期に注意が必要な災害の一つが「なだれ」です。なだれには、古い積雪の上に新しく積もった雪の層が滑り落ちる「表層なだれ」と、気温の上昇や降雨によって雪が解け、積雪層の下部と地面との間が滑りやすくなって、積雪層全体が滑り落ちる「全層なだれ」の2種類の形態があります。それぞれ「大雪」、「気温上昇」という気象現象を要因として発生しやすくなる特徴を踏まえ、気象台では、24時間降雪量や日平均気温をもとに基準を設定し、なだれが発生しやすい気象状況が予想される場合には「なだれ注意報」を発表して災害への注意を呼びかけています。

なだれ災害から身を守るために、登山やスキーなどのレジャーの際には、急な斜面などの危険な場所には近づかないようにしましょう。また、大雪が降った後に穏やかに晴れて気温が上がる日は、積雪層が滑りやすく、雪下ろしや屋根からの落雪による事故が起こりやすくなります。

最新の天気予報や防災気象情報を利用して、なだれや落雪などの災害・事故に遭わないようにしましょう。

### ■問い合わせ先

旭川地方気象台

☎0166-32-7102



国土交通省  
HP

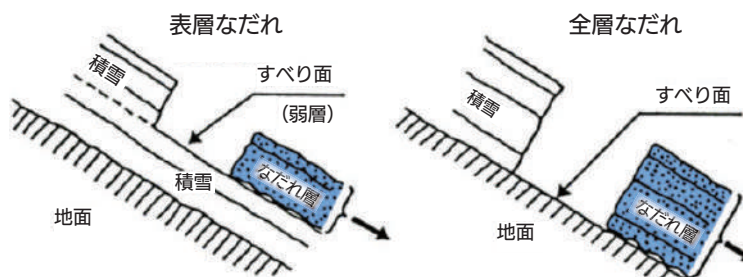

## 自衛官等を募集しています！

### ●予備自衛官補(技能)

- ▷受験資格：日本国籍を有し、令和7年7月15日現在18歳以上で国家資格等を有する者(資格により年齢上限は53歳未満から55歳未満)
- ▷受付期間：1/22(水)～4/8(火)
- ▷試験期日：4/19(土)または4/20(日)

### ●予備自衛官補(一般)

- ▷受験資格：日本国籍を有し、令和7年7月15日現在18歳以上52歳未満の者
- ▷受付期間：1/22(水)～4/8(火)
- ▷試験期日：4/19(土)または4/20(日)

### ●一般曹候補生

- ▷受験資格：日本国籍を有し、採用予定月の1日現在18歳以上33歳未満の者
- ▷受付期間：3/1(土)～5/7(水)
- ▷試験期日：5/17(土)～5/25(日)のいずれか1日

※試験会場はいずれも陸上自衛隊旭川駐屯地(旭川市春光町)

### ■問い合わせ先

自衛隊旭川地方協力本部旭川地区隊 ☎0166-55-0100

総務企画課総務係 ☎6-5112



## 愛別町長選挙のお知らせ

令和7年4月26日任期満了による愛別町長選挙を次のとおり行います。

### ▷選挙期日

立候補予定者説明会	3月17日(月) 14:00～	役場3階委員会室
立候補届出書類事前審査	4月7日(月) 9:00～16:00 ※事前予約制	役場2階町民サロン
選挙告示日(立候補届出受付)	4月15日(火) 8:30～17:00	役場2階町民サロン
期日前投票期間	4月16日(水)～19日(土)	
選挙投票日	4月20日(日)	

### ▷投票所

- 期日前投票所：役場1階事務室 8:30～20:00
- 投票日当日 ※投票所入場券をご確認ください
- 第1投票区：役場1階事務室 7:00～20:00
- 第2投票区：愛別地区農業研修センター 7:00～19:00
- 第3投票区：中里母と子憩の家 7:00～19:00
- 第4投票区：愛山公民館 7:00～19:00



### ▷投票立会人を募集します

#### ①投票立会人とは

有権者代表として、選挙の投票が公正・適正に行われているかを確認するために立ち会う人のこと。

#### ②投票立会人になるための要件

- 選挙人名簿に登録されている方
- 特定の候補や政党その他の政治団体などに関わりのない方
- 明るい選挙の推進に理解のある方

#### ③立会日時・場所・報酬等

	期日前投票	選挙日当日
立会日時	4月16日(水)～4月19日(土) 8:30～20:00	4月20日(日) 7:00～19:00 ※第1投票区は20:00まで
立会場所	「▷投票所」のとおり	「▷投票所」のとおり
募集人数	1日2人ずつ	1投票区あたり3人 計12人
報酬	1日 9,600円	1日 10,900円
※交通費の支給はありません。		

#### ④応募方法

応募に必要な事項(①希望日、②住所、③氏名、④生年月日、⑤昼間連絡のとれる電話番号)について、下記申し込み先へ、電話、FAX、メール、申込フォームからお申し込みください。

#### ⑤応募期限：3月19日(水)

申込フォーム▶



#### ⑥その他

- 期日前投票立会人については、応募状況に応じて日程調整し、立会日を決定させていただきます。
- 応募者多数の場合は、抽選により決定させていただきます。

### ■問い合わせ・申し込み先

愛別町選挙管理委員会(役場2階 総務企画課) ☎6-5112 [FAX] 6-5110  
[メール] soumukikaku@town.aibetsu.hokkaido.jp

町HP▶



## 医療費の助成

町内にお住まいの方で、下記の要件に該当する方へ医療費を助成しています。ただし、薬の容器代、診断書料、入院時の食事代など医療保険適用外の費用は助成の対象となりません。

なお、所得や課税状況により自己負担額が変わります。制度の詳細は、下記問い合わせ先までご連絡ください。  
 ※現在助成を受けている方は、住所変更などの際には手続きが必要になりますので、忘れずにお申し出ください。  
 ※他の制度で医療費の助成を受けている方は、そちらの制度を優先してお使いください。

### 【乳幼児等医療費】

- ・高校卒業(18歳の年度末)までの子ども

### 【ひとり親家庭等医療費】

- ・母子、父子家庭の親(入院と訪問看護のみ助成)と子ども
- ・両親のいない子ども

※子ども…18歳の年度末までの方(進学などの理由により父母のどちらかに扶養されている場合は20歳に達した月の末日まで)

### 【重度心身障害者医療費】

- ・身体障害者手帳1級、2級または3級(心臓・腎臓・呼吸器・ぼうこう・直腸・小腸・ヒト免疫不全ウイルスによる免疫・肝臓機能障がいに限る)を所持している方
- ・療育手帳A判定を所持している方、または「重度の知的障害」と判定された方
- ・精神障害者保健福祉手帳1級を所持している方(通院医療費のみ助成)

## 児童手当制度

児童手当は、中学生までの児童を監護・養育している方を対象に支払われる手当です。

対象	手当月額
3歳未満	15,000円
3歳～小学校修了前	10,000円
中学生	10,000円
高校生年代	10,000円
0歳～高校生年代(第3子以降)	30,000円

※児童手当を受けるためには、認定請求の手続きが必要です。お子さんが生まれたときや、他の市町村へ転出する場合は、お早めに申請してください。



## 児童扶養手当制度

児童扶養手当は、父母の離婚や死別などで父または母と生計を別れている児童(18歳年度末まで。心身に障がいがある場合は20歳誕生日前日まで。)を監護・養育している方に支給されます。ただし、所得額および公的年金等の受給額により手当の全部または一部を支給しない場合があります。

令和7年4月から児童扶養手当額が下記のとおり変わります。(※手当額は所得額によって決定)

### ●令和7年3月まで

	全部支給	一部支給
手当月額	45,500円	10,740円～45,490円
第2子以降加算額	10,750円	5,380円～10,740円

### ●令和7年4月から

	全部支給	一部支給
手当月額	46,690円	11,010円～46,680円
第2子以降加算額	11,030円	5,520円～11,020円

※児童扶養手当を受けるためには、認定請求の手続きが必要です。制度の詳細は、下記問い合わせ先までご連絡ください。



## 電源立地地域対策交付金事業

この交付金は、発電用施設周辺の市町村が行う公共用施設の整備や、地域の活性化に資する事業に対して交付されるものです。愛別町は、愛別発電所が愛山に設置されていることにより、交付金の対象地域となっています。令和6年度においては、保育事業の充実を図るために、交付金の464万9千円を愛別町立認定こども園の運営費に充てました。



本交付金事業は、子どもたちの保育事業に役立てられています。



## 愛別町高齢者事業団 事業終了のお知らせ

愛別町高齢者事業団は、高齢者の就労や社会参加の場として活動されていましたが、会員数の減少などに伴い、この度、令和7年3月31日をもって、事業を終了することとなりました。

平成9年の創立より28年間の長きにわたり地域に携わっていただき、誠に感謝申し上げます。

■問い合わせ先  
保健福祉課福祉係 ☎6-5116

## きたよん相談日を開設します

▷日にち: 3/10(月)  
▷時間: 13:30~15:30  
▷場所: 共生型交流館「ぼんて」(愛別町字本町170番地)  
▷申し込み期限: 3/7(金) まで(要予約)

■申し込み・問い合わせ先  
保健福祉課福祉係 ☎6-5116  
上川中部基幹相談支援センター ☎0166-84-7111



## 第1回愛別町議会定例会のお知らせ

3月定例会は、3月11日(火)から13日(木)までの3日間の予定で、どなたでも傍聴することができます(役場庁舎内でも音声放送しています)。

定例会の詳細は、ケーブルネットあいべつやホームページからご確認ください。

また、一般質問の動画をYouTubeで公開していますので、ぜひご覧ください。



議会 YouTube

■問い合わせ先  
議会事務局 ☎6-5118



## 生活・仕事相談会を行います

生活や仕事のことでお困りの方を対象に「生活・仕事相談会」を開催します。相談は無料です。

▷日にち: 3/27(木)  
▷時間: ①13:00~13:50 ②14:00~14:50  
▷場所: 総合センター  
▷申込締切: 3/26(水) 15:00まで(要予約)  
※近隣町でも相談会を開催しています。詳細は、下記事業所までお問い合わせください。

■申し込み・問い合わせ先  
自立相談支援事業所かみかわ生活あんしんセンター  
☎0166-38-8800  
[メール] anshin@kamikawa19.hokkaido.jp



## 北海道警察官採用試験日程について

【第1回】  
▷受付期間: 3/1(土)~3/31(月)  
▷第一次試験: 4/27(日)  
▷一次試験合格発表: 5/16(金) 予定  
▷第二次試験: 6月上旬~中旬  
▷最終合格発表: 7/18(金) 予定

【第2回】  
▷受付期間: 7/1(火)~8/15(金)  
▷第一次試験: 9/21(日)  
▷一次試験合格発表: 10/3(金) 予定  
▷第二次試験: 10月下旬~11月上旬  
▷最終合格発表: 12/5(金) 予定

■問い合わせ先  
旭川東警察署 ☎0166-34-0110  
北海道警察旭川方面本部 ☎0166-35-0110



## ふまねっとサポーター 養成講習会受講者募集

ふまねっとを安全に正しく指導する「ふまねっとサポーター」の養成講習会が開催されます。

愛別町では、現在23名のサポーターが、ふまねっとサロンや老人クラブの体験会などで活躍しています。

運動が苦手でも大丈夫！年齢制限もありません。無理なくできる範囲で、仲間と楽しく活動しませんか？

サポーター資格の取得を希望される方は、こちらの講習会の受講が必要となりますので、ぜひご自身の健康づくりの一つとして、皆さんのお申し込みをお待ちしています！

▷日時：5/17(土) 13:00~16:30

▷場所：ときわ市民ホール(旭川市5条通4丁目)

▷対象者：愛別町民で、今後サポーターとして活動してみたい方

▷受講料：3,500円

(※8,500円のうち、5,000円を町で負担します)

▷申込締切：4/18(金) **※事前申込必須・先着順**

### ■申し込み・問い合わせ先

愛別町地域包括支援センター ☎6-4771



## 4月1日から供用開始 新愛別町火葬場の内覧会を開催

どなたでもご参加でき、施設内を自由に見学できます(立入禁止エリアを除く)。撮影禁止エリアを除き、写真撮影可能です。ただし、SNSへの投稿は他者が写りこまないようにご配慮ください。

事前申込は不要ですので、お気軽にご参加ください。

▷日にち：3/30(日)

▷時間：①10:00~12:00、②13:00~15:00

▷場所：愛別町火葬場(愛別町字北町301番地10 現火葬場隣)

### ■問い合わせ先

税務住民課生活環境係 ☎6-5117



## 役場の国民年金窓口でも 以下のお手続きが可能です

- 国民年金老齢基礎年金(繰上げ・繰下げも可)
- 特別支給の老齢厚生年金
- 障害基礎年金(20歳前の傷病も可能)
- 遺族基礎年金
- 国民年金寡婦年金
- 国民年金死亡一時金
- 未支給年金・未支払給付金請求書および受給権者死亡届(報告書)
- 年金生活者支援給付金

※一般の老齢・障害・遺族厚生年金については、直接旭川年金事務所へお問い合わせください。

### 【留意点】

必要な書類などは一人ひとり異なります。

役場から年金事務所へ確認するため、事前予約をお願いします。

### ■問い合わせ先

税務住民課戸籍年金係 ☎6-5117

旭川年金事務所 お客様相談室

☎0166-25-5606 自動音声案内後「1」→「2」

(※本人確認のため、お手元に基礎年金番号が分かるものをご用意したうえで、お問い合わせください。)



## 自筆証書遺言書保管制度のご案内

ご自身で作成した遺言書は、法務局で安全・確実に保管することができます。

法務局に預けておけば、紛失や改ざんを防ぐことができ、本人が死亡した場合、ご遺族に通知することもできます。また、遺言書の内容を証明書として取得し、相続登記手続や金融機関での各種手続に利用することができます。

遺言書の作成をお考えの方は、ぜひ利用をご検討ください。

### ■問い合わせ先

旭川地方法務局供託課

☎0166-38-1167

(※手続きは予約制です)



法務局 HP



遺言書ほかんガルー



## 「分電盤の点検に行きます」 の電話にご注意を！

令和6年度、「分電盤の点検に行きます」の電話から始まる勧誘が急増しています。

### 【相談事例からみる問題点】

- 電話等で電力会社やその委託会社を名乗るなどして突然点検を持ちかける。
- 点検後に不安にさせ、分電盤交換の契約を急がせる。
- 「分電盤交換は法律で定められている」、「分電盤の漏電では火災保険が下りない」などと嘘の説明をする。

### 《消費者へのアドバイス》

- 電話等で点検を持ち掛ける業者には、安易に点検させないようにしましょう。
- 点検させたとしてもその場では契約せず、十分に比較・検討をしましょう。
- クーリング・オフ等ができる場合もあります。
- 4年に1回の無料法定点検について、日頃から確認しておきましょう。
- 不安や不明な点があれば、すぐに消費生活センター等に相談しましょう。

### ■問い合わせ先

消費者ホットライン ☎188(いやや!)

※最寄りの市町村や都道府県の消費生活センター等をご案内する全国共通の3桁の電話番号です。



## 財務専門官募集のお知らせ

財務省北海道財務局では、財政・金融等のプロフェッショナルとして活躍する財務専門官を募集しています。

### ▷受験資格

- (1) 平成7年4月2日から平成16年4月1日生まれの者
- (2) 平成16年4月2日以降生まれの者で次に掲げる者
  - ①大学を卒業した者および令和8年3月までに大学を卒業する見込みの者、②短期大学または高等専門学校を卒業した者および令和8年3月までに短期大学または高等専門学校を卒業する見込みの者

▷受付期間：2/20(木) 9:00～3/24(月)

(※受信有効)

▷申込方法：二次元コードから

▷試験日(第1次試験)：5/25(日)

### ■問い合わせ先

財務省北海道財務局人事課人事係  
☎011-709-2311(内線4252)



## 自転車用ヘルメット 購入の際のポイント！

- (1) 作業用ヘルメットなどではなく、自転車用ヘルメットに関する安全性を示すマークが付されているものを選択するようにしましょう。
- (2) 消費者庁では、今般の措置命令および本注意喚起と合わせて、「自転車用ヘルメットの外形上の主な注意点」を公表しています。  
※主な注意点については、これらに一つでも該当すれば、CEマークやSGマークの安全規格や安全基準を満たさないと考えられますので参考にしてください。
- (3) この機会にマークごとの特性を理解することも非常に有益です。例えば、SGマークとJCF公認/推奨マークを取得している製品の多くは、各認証等をした団体のウェブサイトで公表されており、個別製品の認証取得の有無を回答してくれます。購入時の参考にしましょう。
- (4) 製造事業者、輸入事業者や販売元が確かな製品を購入するようにしましょう。インターネット通販で購入する際は、万一不具合等が発生した時のために、国内の問合せ先が表示されている製品を選びましょう。
- (5) 自転車用ヘルメットは、自転車運転時の事故の際に頭部を保護するための製品です。視界の確保やヘルメットの機能が保てないと思われている製品は、選ばないようにしましょう。



消費者庁 HP



## 国税専門官募集のお知らせ

札幌国税局では、国税局や税務署において、税のスペシャリストとして活躍する国税専門官を募集しています。

法文系の方は「国税専門A区分」、理工・デジタル系の方は「国税専門B区分」でお申し込みください。

### ▷受験資格

- (1) 平成7年4月2日から平成16年4月1日生まれの者
- (2) 平成16年4月2日以降生まれの者で大学を卒業する見込みの者など別に定める者

▷受付期間：3/24(月) まで(※受信有効)

▷申込方法：二次元コードから

▷試験日(第1次試験)：5/25(日)

### ■問い合わせ先

札幌国税局人事第2課採用担当  
☎011-231-5011



申込はこちら



## 石綿による疾病の 労災補償・救済について

中皮腫や肺がんなどを発症し、それが労働者として石綿ばく露作業に従事していたことが原因であると認められた場合には、労働者災害補償保険法に基づく各種保険給付や石綿による健康被害の救済に関する法律に基づく特別遺族給付金が支給されます。

石綿による疾病は、石綿を吸ってから非常に長い年月を経て発症することが大きな特徴です。

中皮腫などで亡くなられた方が過去に石綿業務に従事されていた場合には、労災保険給付等の支給対象となる可能性がありますので、最寄りの労働基準監督署または下記へご相談ください。

### ■問い合わせ先

北海道労働局労働基準部労災補償課

☎011-709-2311

## 道道 61 号「士別滝上線」の 携帯電話不感地帯が一部解消

士別滝上線の一部区間は携帯電話不感地帯の影響もあり、これまで冬期間通行止めとなっていました。滝上町の不感地帯解消の取り組みにより、令和 7 年 1 月 16 日をもって、上紋峠頂上付近約 8 km において、携帯電話 (Softbank、KDDI、Docomo) の利用が可能となりました。

これにより冬期間通行止めが解除されましたが、路線の一部では解消されていない区間がありますので、通行には十分ご注意ください。

また、トラブルの際にはお近くの緊急通報用公衆電話のご利用をお願いします。

### ■問い合わせ先

滝上町役場まちづくり推進課情報係

☎0158-29-2111

## データ放送・スマホアプリで愛別町の暮らしを便利にサポート！

### ■■■ 視聴方法 ■■■

- (1) テレビのチャンネルをポテトチャンネル(11ch)に合わせる
- (2) リモコンのdボタンを押す
- (3) 矢印(上・下) ボタンを押して見たい記事を選び、「決定」ボタンを押す



【データ放送・スマホアプリによる情報発信を開始しています】愛別町内のご家庭のテレビで、

### 1 戸籍の窓

各届出時に税務住民課で、慶弔情報掲載の有無を確認させていただきます。住民の皆さまへお知らせする場として、ぜひご利用ください。

### 2 趣味娯楽

ゲーム4種類(麻雀・花札・詰め将棋・ソリティア)を楽しむことができます。また、料理レシピも公開していますので、献立決めにぜひご利用ください。

愛別町のデータ放送が視聴できない場合は、テレビに設定されている郵便番号が町内に設定されていない可能性があります。データ放送を受信できない場合は、まず郵便番号の設定を確認してください。



■問い合わせ先 総務企画課情報発信係 ☎6-5112

## ご奉仕に感謝申し上げます

南三号線道路側溝の清掃作業および防火用水取水施設の周辺整備作業にご奉仕されたタカハタ建設株式会社代表取締役社長 谷地元憲次様、二十三線沢川の堆積土砂撤去作業にご奉仕された株式会社田中工業代表取締役社長 田中勝則様、南五号線道路側溝の浚渫作業にご奉仕された大北土建工業株式会社代表取締役社長 荒木崇宏様に対し、1月21日、感謝状を授与いたしました。

この度のご奉仕に心より感謝申し上げます。



タカハタ建設株式会社様



株式会社田中工業様



大北土建工業株式会社様



## 親子で一緒に鬼退治！ ～一年の健康と幸せを願って～

1月30日、のびっこランドで親子あそび「鬼のお面作り」が行われ、彩り豊かな可愛いらしいお面や豆を入れる箱を制作しました。

制作したお面をかぶり豆まき遊びを楽しんでいると、突然鬼たちが現れ、子どもたちは果敢にボールを投げて鬼退治を開始！見事に鬼を追い払うと、福の神・大黒天が登場し、子どもたちの健やかな成長とみんなの一年間の幸福を祈ってくれました。



## 雪の中で広がった温かな交流 ～愛中・幼児センター交流会～

愛別中学校1年生が幼児センターの園児を招き、1月30日に愛別中学校で交流会が開催されました。園児たちは、中学生が作ってくれた雪山の滑り台や宝探し、そり遊びを楽しみました。

園児たちに楽しんでもらおうと、一緒に思い切り遊び、優しく接してくれたお兄さん・お姉さんたちの温かいおもてなしを受け、園児たちは雪の冷たさも忘れるほど夢中で楽しい時間を過ごし、みんなで素敵な思い出を作ることができました。



## 愛別町から世界への挑戦 ～ 昨年の悔しき胸にメダルを目指す ～

町内在住の大場碧さんが、3月9日からフランスで開催される「VIRTUSスキー世界選手権大会」に出場するため、2月6日、愛別町役場を訪れ、矢部町長に大会への決意表明を行いました。

昨年、日本代表として初選考されていたものの、現地の雪不足によりレースが中止となり、悔しい思いをした大場さん。「世界選手権でメダルを目指して頑張りたい」と強い意気込みを語ってくれました。



## 町を明るく元気に ～ 寒い冬に灯る温かな光 ～

2月12日から14日までの3日間、「町を明るく元気に」との願いを込めた『冬のあかり事業』が開催されました。

今年で4回目となるこの取り組みは、愛別・上川・当麻・比布の4町で行われ、4町の商工会でつくる石北四町市場協議会が主催となり実施されました。愛別町では本町通りを中心に多くの事業所の皆様のご協力をいただき、温かなあかりが冬の夜を優しく照らしました。



## 地域おこし協力隊活動報告

### 【情報発信業務 石山隊員】

2月3日に愛別ダム周辺で冬の風景を撮影しに行きました。いつも空を眺めながら仕事の合間に撮影をしています。私は、関東育ちなので冬の風景は、大変興味がありつつも、撮影には、苦労しています。

毎月、町の色々なイベントや催物などにカメラを抱えて撮影にお邪魔しています。幅広い年齢層の笑顔に癒されながら活動しています。撮影した素材を編集して旭川ケーブルテレビポテトで放送される番組「愛別トピックス」を作っています。そのほかにSNSでの発信もしています。多くの方々に愛別町を知ってもらうことと、皆さんの笑顔を届けていきたいと思えます。

去年の10月に来て、まだまだ知らないことがたくさんあります。何か情報がございましたら、ぜひお声掛けください。(石山)

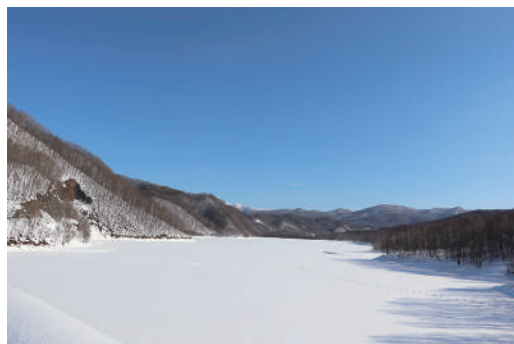





エイミーです!

Hello Everyone!

I hope you have all been enjoying this winter! Last month was filled with different snowfestivals. My favorite snow festival has been the Ice Fall Festival in Sounkyo! I've gone there three years in a row, and I still find all of the ice formations amazing. I absolutely love walking through the different cave-like buildings made from ice. I was also able to see the Monbetsu drift ice festival this year! This month I am also planning to go on a drift ice walking tour. I'm so excited that I have been able to see so many amazing things this winter!

Soon it will be spring with lots of different flowers and plants growing. This year I really want to see the shibazakura fields. Before coming to Japan, I had never even heard of shibazakura, but now it's one of my favorite springtime flowers. I always enjoy the Hokkaido winter, but I always miss spring in March. But I still hope to enjoy this winter as much as I can since this will be my last winter living in Aibetsu. I hope you all have a wonderful March!

皆さんこんにちは!

皆さんもこの冬を楽しんでいただければ幸いです!先月は様々な雪まつりが開催されました。私の一番好きな雪まつりは、層雲峡の氷瀑まつりです。3年連続で行きましたが、どの氷像も素晴らしく感じます。氷で作られた様々な洞窟のような建物の中を、歩くのが大好きです。そのほかにも、今年は紋別の流氷まつりにも行きました。また、今月は流氷ウォーキングツアーにも参加する予定です。この冬はたくさんの素晴らしいものを見ることができて、とても興奮しました。

まもなく、様々な花や植物が成長する春を迎えます。今年は芝桜畑を見たいです。日本に来るまでは聞いたこともなかった芝桜ですが、今では私のお気に入りの春の花の一つです。北海道の冬は楽しいけれど、いつも3月になると春が恋しくなります。ですが、愛別で暮らす最後の冬なので、今年の冬は思いっきり楽しみたいと思います。皆さんも素敵な3月をお過ごしください。



**ポテト** ポテトスマートフォン **学生さんもシニアの方も** キャンペーン期間 2025年4月30日まで

# 春得キャンペーン

他社からお乗換え(MNP) または 新規ご加入の方が対象!

**学割** 「ポテトスマホバリュー割引」適用 + 22歳以下の学生は「学割」で

音声機能付帯料+高速通信容量 20GB が 翌月から 月額 **1,518円**

**シニア割** 「ポテトスマホバリュー割引」適用 + 60歳以上の方は「シニア割」で

通常1,760円/月の **フルかけ放題** が 6ヶ月間 **880円**

音声機能付帯料+高速通信容量 1GB+フルかけ放題 月額968円 翌月から 月額 **1,848円**

**機種代がお得!** 対象の取扱端末が 当店通常端末価格(税込)より **22,000円引き**

＜対象端末はこちら＞  
iPhone15, iPhoneSE 第3世代, iPhoneSE 第2世代, Pixel 8a, AQUOS sense8, Xperia 10IV, AQUOS wish4, Xperia Ace III, Galaxy A23 5G ※在庫限り

最新機種もお取扱中!  
**Apple iPhone16 (128GB)** 今だけ! 春得キャンペーン **11,000円引き**

※表示価格は全て税込価格です。※各種キャンペーンには適用条件がございます。詳しくはポテトまでお問い合わせください。

お申し込み・お問い合わせ 旭川ケーブルテレビ株式会社



**ポテトサービスセンター愛別サテライト** ☎ **0166-67-2250**

愛別町本町170番地 共生型交流館 ぼんて内 1階 営業時間 / 10:00 ~ 15:00 定休日 / 水・土日祝

## 「バリアフリー」ってなに？ ②

「バリア」をなくしていくために、偏見や無理解といった心の中にある見えないバリアをなくして、一人ひとりが人を思いやり、自分は何ができるか、相手の気持ちになって考えることが必要です。今月号では、先月号に引き続き、「バリア」の種類についてご紹介します。

＊『バリア』には、大きく分けて4つあります。

<p><u>③情報のバリア</u></p> <p>音だけ、文字だけなど、情報の伝え方が十分でなく、必要な情報が平等に得られないこと。</p>	<p>たとえば…</p>	<p>音声アナウンスだけでは耳の不自由な人に伝わらない。分かりにくい、難しい言葉を使う。</p> 
<p><u>④心のバリア</u></p> <p>心ない言葉、偏見や差別、無関心など、障がいのある人を受け入れないこと。</p>	<p>たとえば…</p>	<p>障がいのことを偏見の目で見たり、決めつける。</p> 

### ■相談窓口・問い合わせ先

上川中部基幹相談支援センター（当麻町役場内：当麻町3条東2丁目11番1号） ☎0166-84-7111  
[メール] kitayon@potato.ne.jp（開設時間：平日8:30～17:15）※土日、祝日、年末年始12/31～1/5を除く  
障がい者虐待防止センター（専用） ☎0166-84-7222（受付時間：24時間対応）

北海道美深高等養護学校  
あ い べ つ 校 だ よ り

## 第135号 「スキー学習について」

今年度も保健体育の授業の一環として、クロスカントリースキーを実施しました。スキー道具は学校に準備されているものを使用し、学年毎に3回を予定してスタートしました。今年度は雪が少なく、軽く解けて表面の硬くなった歩きにくい雪のグラウンドで、ニット帽やネックウォーマーを外してしまうくらい汗を流しながら、一生懸命に取り組みました。足を前後に動かすクラシカル走法を基本として学習しましたが、雪温が高く、スキーの裏に雪が張り付いてしまい、ペタペタと歩いたり、バタバタと走ったりの学習となりました。

いつもの冬とは違った風景の中でしたが、生徒たちはみんな笑顔でクロスカントリースキーに取り組み、愛別町の冬を満喫することができました。

（担当：亀岡 力貴）





## 愛別町公民館ひまわり学級 令和7年度会員募集

愛別町公民館ひまわり学級は、自主的に活動する女性学級で、日々の生活を明るく心豊かにするため通年での学習を行っており、令和6年度は21名の会員で活動しました。

この度、令和7年度の会員を募集します。生徒同士の交流を図り、一緒に楽しみながら学びましょう。

▷新規入学資格：町内に在住する女性の方  
(年齢制限なし)

▷主な学習内容：年間を通して6回程度

【※令和6年度の学習内容】

4月：開講式・健康講座

7月：見学旅行(東旭川方面)

8月：手芸教室

10月：一泊研修(日高・新冠方面)

12月：軽スポーツ

2月：閉講式

▷参加費用：年額2,000円(学級運営費として、開講式の際に徴収します。)

※各講座にかかる参加費等は実費負担となる場合があります。

▷申込方法：3/19(水)までに、下記の問い合わせ先へお電話にてお申し込みください。

■問い合わせ先  
教育委員会  
社会教育係  
☎6-5115



## 図書室 information

図書室の開室時間について

平日(月~金) 8:30~19:00

土・日・祝日 8:30~17:00

## 第22回愛別町フロアカーリング大会

1月26日に総合センターにて、第22回愛別町フロアカーリング大会を開催し、全12チーム43名が参加し、激しい攻防戦が繰り広げられました。ほうらい大学学生の方々や、お友達とチームを組んで参加する小学生、家族でチームを組んだ方々など幅広い年代の方々が参加し、世代間の交流が図られました。

本大会は今年度で終了となる予定ですが、今後もちづくり出前講座や達人クラブなどで指導・普及活動を実施していきます。



## 町民スキーツアー in名寄

2月2日に名寄ピヤシリスキー場にて、町民スキーツアーが行われ、25名が参加しました。当日は天候に恵まれ、参加者の皆さんは快晴の中、気持ちよさそうに滑走していました。

## 幼児・ちびっこスキー教室

1月から2月にかけて、愛別町公民館主催の「幼児スキー教室(計4回)」「ちびっこスキー教室(計3回)」がそれぞれ開催され、幼児が8名、小学1年生が9名参加しました。

子どもたちは、スキーの基本技術、リフトの

乗り方やマナーなどを教わり、スキーを安全に楽しく行えるようになっていました。

ご協力・ご指導いただきましたスキークラブの方々に感謝申し上げます。





# 生活ごよみ CALENDAR 2025.3

日	月	火	水	木	金	土
23 天皇誕生日	24 振替休日	25	26	27	28	3/1
2 *雪中ソフトボール大会 球場・山村 8:30~14:00	3 *北海道美深高等養護学校あいべつ校卒業式 あいべつ 9:30~ *お口の体操教室 総合 10:00~11:30	4 *はつらつ運動塾 改善 9:00~12:00 *自動車文庫巡回 A	5 *活き生き健康倶楽部 フロア教室 総合 14:00~15:00	6	7 *楽らく脳トレ部 総合 9:30~11:30 *みんなの健活クラブ 改善 13:30~15:30 *自動車文庫巡回 B	8 *子ども会冬季レクリエーション大会 海洋 9:30~11:30
	診療所 的場医師 A・B 可燃	診療所 的場医師 A・B 粗大・有害 C・D 可燃	診療所 的場医師 A 資源 A・B 不燃	診療所 椎名医師 A・B 可燃 B 資源	診療所 椎名医師 C・D 可燃	
9 *ママさんバレーボールあいべつ大会 海洋 8:30~12:00 *パーサーロボット・ジャパン参加ツアー 旭川 8:30~14:00	10 *なかよしカフェ～オレンジ～ 蔵 13:30~15:30 *きたよん相談日(予約制) ぼんて 13:30~15:30	11 *はつらつ運動塾 改善 9:00~12:00	12 *活き生き健康倶楽部 フロア教室閉講式 総合 14:00~15:00	13 *愛別中学校卒業式 中学校 9:30~	14 *楽らく脳トレ部 総合 9:30~11:30	15
	診療所 赤間医師 A・B 可燃	診療所 赤間医師 C・D 粗大・有害 C・D 可燃	診療所 赤間医師 C 資源	診療所 椎名医師 A・B 可燃 D 資源	診療所 椎名医師 C・D 可燃	
16	17 *お口の体操教室 総合 10:00~11:30	18 *行政相談日 役場 9:00~12:00 *はつらつ運動塾 改善 9:00~12:00 *ほうらい大学修了式 総合 10:00~ *自動車文庫巡回 A	19 *愛別小学校卒業式 小学校 9:30~	20 春分の日	21 *楽らく脳トレ部 総合 9:30~11:30 *自動車文庫巡回 B	22
	診療所 的場医師 A・B 可燃	診療所 的場医師 A・B 粗大・有害 C・D 可燃	診療所 的場医師 A 資源 C・D 不燃		診療所 椎名医師 C・D 可燃	
23	24	25 *はつらつ運動塾閉講式 改善 9:00~12:00	26 *幼児センター卒園式 幼セ 10:00~	27	28 *楽らく脳トレ部閉講式 総合 9:30~11:30	29
	診療所 赤間医師 A・B 可燃	診療所 赤間医師 C・D 粗大・有害 C・D 可燃	診療所 赤間医師 C 資源	診療所 椎名医師 A・B 可燃 D 資源	診療所 椎名医師 C・D 可燃	
30	31 *ふまねっとサロン 蔵 14:00~15:00	4/1	2	3	4	5
	診療所 的場医師 A・B 可燃	診療所 的場医師 A・B 粗大・有害 C・D 可燃	診療所 的場医師 A 資源 A・B 不燃	診療所 椎名医師 A・B 可燃 B 資源	診療所 椎名医師 C・D 可燃	

自動車文庫巡回	A	小学校…10:15~10:40、13:05~13:20 のびっこランド…11:00~11:30 なかよし公園(南町2区)…13:30~13:45 蔵 KURARAら…13:50~14:20
	B	愛山万葉寺…10:00~10:15 愛山公民館…10:25~10:40 グループホーム愛敬…11:00~11:20 中学校…12:55~13:15 伝承館…13:20~13:35

ごみ収集区域
A…東町・中央町・愛山町
B…愛別・豊里・中央・愛山
C…本町・北町・南町
D…金富・厚生・伏古・協和

球場・山村	—	あいべつ球場・山村広場
総合	—	総合センター
改善	—	農村環境改善センター
海洋	—	B&G海洋センター
旭川	—	北彩都特設会場
ぼんて	—	共生型交流館ぼんて
幼セ	—	幼児センター

### 【お知らせ】

のびっこランドでは、対象となるお子さんがいるご家庭に、毎月「のびっこ通信」を送付しています。開所時間やイベント内容はこちらをご確認ください。

# まちの人口 2,416人 (1月末現在)

男性 1,150人 / 女性 1,266人 / 世帯数 1,287世帯  
 前月比 -1人 -1人 -1世帯



## 戸籍の窓

おくやみ

行政区	死亡者	満年齢	死亡月日
本町3区	曾我部 健 男 さん	86	1月10日
中央町2区	栗本 満 夫 さん	83	1月12日

## 福祉の窓

香典返しを廃して

故 曾我部健男 さんの葬儀に際して 曾我部記代子 さん (本町3区)

以上の方々から愛別社会福祉協議会に寄附がありました。

「戸籍の窓」への掲載は、各届出時に税務住民課戸籍年金係へお申し出ください。

◆愛別町での暮らしを便利にするスマホアプリを無料で配信中です！ぜひダウンロードしてご利用ください▶



◆「広報」の腕章を着用した担当職員、および「愛別町広報ボランティアスタッフ」のネームプレートを着用したスタッフが、イベント等で撮影させていただいた写真や映像は、広報紙や町公式SNSなどで公開する場合があります。不都合がある場合は、お申し出ください。



Facebook



Instagram



X



YouTube



LINE



2025(令和7)年3月1日

### 発行・編集

愛別町総務企画課情報発信係  
 〒078-1492

北海道上川郡愛別町字本町179番地  
 ☎01658-6-5111(代表)

### 印刷

株式会社 須田製版 旭川支社

### Eメール

aibetsu@town.aibetsu.hokkaido.jp

### ホームページ

http://www.town.aibetsu.hokkaido.jp/

愛別町 HP



## 今月の たまちゃん日記

### 正解

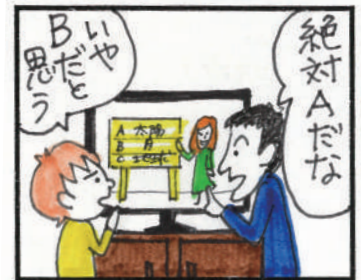
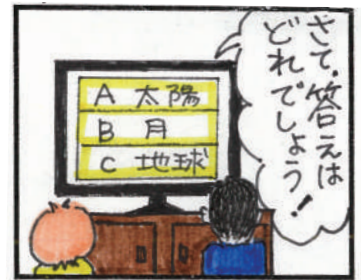

### 編集後記

「第71回北海道広報コンクール」の広報紙部門において、『広報あいべつ 2024年12月号』が入選しました。この号では、地域の安全を守る愛別消防団に焦点を当て、その活動内容や団員インタビュー、支援体制などについて特集しています。取材にご協力いただいた皆さまに改めて感謝申し上げます。広報紙のバックナンバーはホームページにも掲載していますので、皆さんぜひご覧ください！  
 (中山)



▲12月号はこちらから